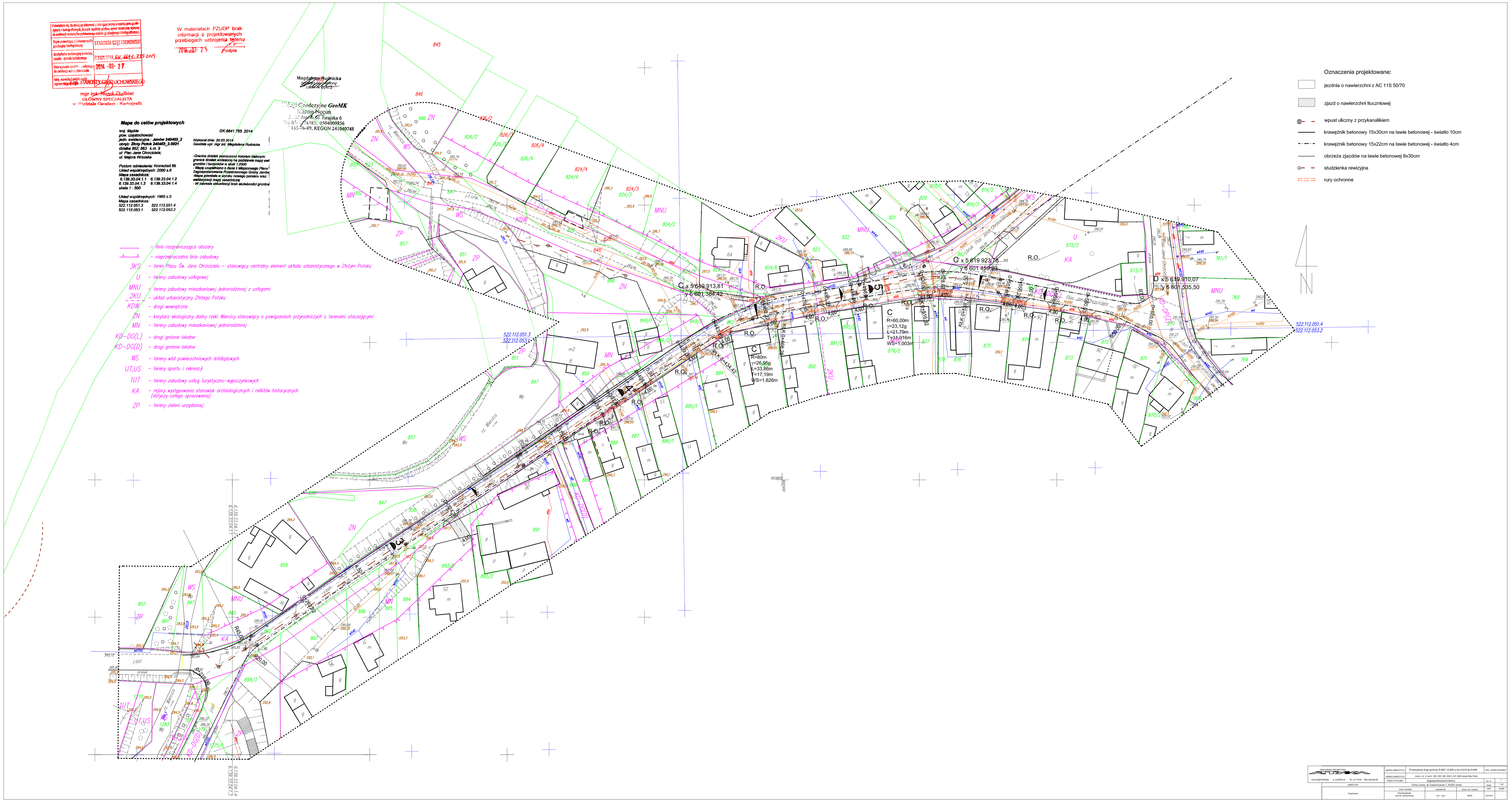

Podwładnie się, że dokładnie dokumentacja zostaje opracowana w wyniku pomiarów wykonanych i kartograficznych, których wszelkie zmiany zostaną wykonane do wiadomości wszystkich podstawowych zasobów przedwojennych i kartograficznych.

Organ prowadzący podstawowe zasoby przedwojennych i kartograficznych: STAROSTA CZĘSTOCHOWSKI

Uzupełnienie wykonanego materiału zasobu - wyrysu kartograficznego: P.2014.2014 GK.6641.785.2014

Data wykonania wyrysu - wskazanego do wykonania materiału zasobu: 2014 -03- 27

Data, wyrysu i podpis osoby reprezentującej: STAROSTY CZĘSTOCHOWSKIEGO

mgr inż. Marek Dudziec
GŁÓWNY SPECJALISTA
w Wydziale Geodezji i Kartografii

W materiałach PZUDP brak informacji o projektowanych przebiegach uzbrojenia terenu

2014 -03- 25 Podpis

Magdalena Rudnicka
Geodezja Uzbrojenia
Zakład Geodezyjny GeoMK
Marcin Nocuń
Jasnów, ul. Jurajska 6
Tel. 0-34 3183; 0504009856
135-76-89; REGON 241040748

Mapa do celów projektowych

woj. śląskie
pow. częstochowski
jedn. ewidencyjna : Janów 240403_2
obręb: Złoty Potok 240403_2.0021
działka 862; 863 k.m. 9
ul. Plac Jana Chrzciciela;
ul. Majora Wrzosika

Poziom odniesienia: Kronsztad 86
Układ współrzędnych: 2000 s.6
Mapa zasadnicza:
6.139.33.04.1.1 6.139.33.04.1.2
6.139.33.04.1.3 6.139.33.04.1.4
skala 1 : 500

Układ współrzędnych: 1965 s.5
Mapa zasadnicza:
522.112.051.3 522.112.051.4
522.112.053.1 522.112.053.2

GK.6641.785.2014

Wykonał dnia: 20.03.2014
Geodeta upr. mgr inż. Magdalena Rudnicka

-Granice działek zaznaczono kolorem zielonym; granice działek wniesiono na podstawie mapy ewidencyjnej i budynków w skali 1:2000
- Mapę uzupełniono o dane z Miejscowego Planu Zagospodarowania Przestrzennego Gminy Janów
-Mapa powstała w wyniku nowego pomiaru oraz wektoryzacji mapy zasadniczej
- W zakresie aktualizacji brak skutecznej gruntowej

- linia rozgraniczająca obszary
- nieprzekraczalna linia zabudowy
3KS - teren Placu Św. Jana Chrzciciela - stanowiący centralny element układu urbanistycznego w Złotym Potoku
U - tereny zabudowy usługowej
MNU - tereny zabudowy mieszkaniowej jednorodzinnej z usługami
2KU - układ urbanistyczny Złotego Potoku
KDW - drogi wewnętrzne
ZN - korytarz ekologiczny doliny rzeki Wiercicy stanowiący o powiązaniach przyrodniczych z terenami otaczającymi
MN - tereny zabudowy mieszkaniowej jednorodzinnej
KD-DG(L) - drogi gminne lokalne
KD-DG(D) - drogi gminne lokalne
WS - tereny wód powierzchniowych śródlądowych
UT,US - tereny sportu i rekreacji
1UT - tereny zabudowy usług turystyczno-wypoczynkowych
KA - rejony występowania stanowisk archeologicznych i reliktów historycznych (dotyczy całego opracowania)
ZP - tereny zieleni urządzonej

Oznaczenia projektowane:

- jezdnia o nawierzchni z AC 11S 50/70
- zjazd o nawierzchni tłuczniowej
- wpust uliczny z przykanalikiem
- krawężnik betonowy 15x30cm na ławie betonowej - światło 10cm
- krawężnik betonowy 15x22cm na ławie betonowej - światło 4cm
- obrzeża zjazdów na ławie betonowej 8x30cm
- studzienka rewizyjna
- rury ochronne

PROJEKTOWA PRZEDSTAWA ATUDPRO	MAŻNA ZAWIERTYCA	Przebudowa drogi gminnej D-0621 D-0623 w km 0+210 do 0+605		Nr. projektu budowlany	
ATUDPRO	ADRES ZAWIERTYCA	Janów, ul. w wsi 862, 863, 864, 865/3, 867, 868 i obręb Złoty Potok			
42-100 CZĘSTOCHOWA ul. ŁOMŻYŃSKA 10 TEL. 0-71 70 83 KOM. 0-50 50 88 88	TEMAT RYSUNKU	Zagospodarowanie terenu		Lok. nr	1
ZAWIERTYCA		Gmina Janów, ul. Częstochowska 1, 42-270 Janów		Jedn.	1:50
Projektował	Inż. Przedstawił	Zaprojektował	Kontrol.	Data	Podpis
	Piotr Kurdziński mgr inż. Sadowskiego	Sam. Sad	06/02	04.2014	